

AMÉRICA DO SUL



- 01 - BRASIL
- 02 - URUGUAI
- 03 - PARAGUAI
- 04 - ARGENTINA
- 05 - CHILE
- 06 - BOLÍVIA
- 07 - PERU
- 08 - EQUADOR
- 09 - COLÔMBIA
- 10 - VENEZUELA
- 11 - GUIANA
- 12 - SURINAME
- 13 - GUIANA FRANCESA

REGIÃO SUL DO BRASIL



NOTAS GERAIS

REVISÃO	DESCRIÇÃO	DATA
01	Estudos Iniciais	07/10/2024
-	-	-
-	-	-

PROJETO EXECUTIVO DE ENGENHARIA

CONTRATADA	CONTRATANTE	
Seplacon Obras e Serviços Ltda <small>CNPJ: 34.011.423/0001-39</small>	MUNICÍPIO DE IMIGRANTE CNPJ: 92.454.776/0001-08	

PAVIMENTAÇÃO ASFÁLTICA EM CBUQ
RUA JOSÉ LORSCHIEDER

PROJETO DE PAVIMENTAÇÃO ASFÁLTICA

GERMANO STEVENS:69589771068	Assinado de forma digital por GERMANO STEVENS:69589771068 Dados: 2025.12.24 11:23:29 -03'00'	SELMO GILVANI EBERHARDT:01303817055	Assinado de forma digital por SELMO GILVANI EBERHARDT:01303817055 Dados: 2024.11.25 00:31:00 -03'00'
-----------------------------	---	-------------------------------------	---

PROPRIETÁRIO Prefeitura Municipal de Imigrante/RS CNPJ: 92.454.776/0001-08	RESPONSÁVEL TÉCNICO Eng. Civil Selmo Gilvani Eberhardt CREA/RS 175.282
--	--

DATA: OUT/2024	ESCALA: S/escala	ÁREA: 2.453,58m²	EDITORIAÇÃO GRÁFICA: SELMO G. EBERHARDT
-------------------	---------------------	---------------------	---

TÍTULO DOS DESENHOS: SITUAÇÃO -	PRANCHA: 01/05
---------------------------------------	-------------------

DIREITOS AUTORAIS RESERVADOS; PROIBIDO REPRODUÇÃO, DIVULGAÇÃO OU ALTERAÇÃO SEM ORDEM EXPRESSA DO AUTOR. | TÍTULO DOS DESENHOS: 9_RUA JOSÉ LORSCHIEDER

LOCAL DE MELHORIA

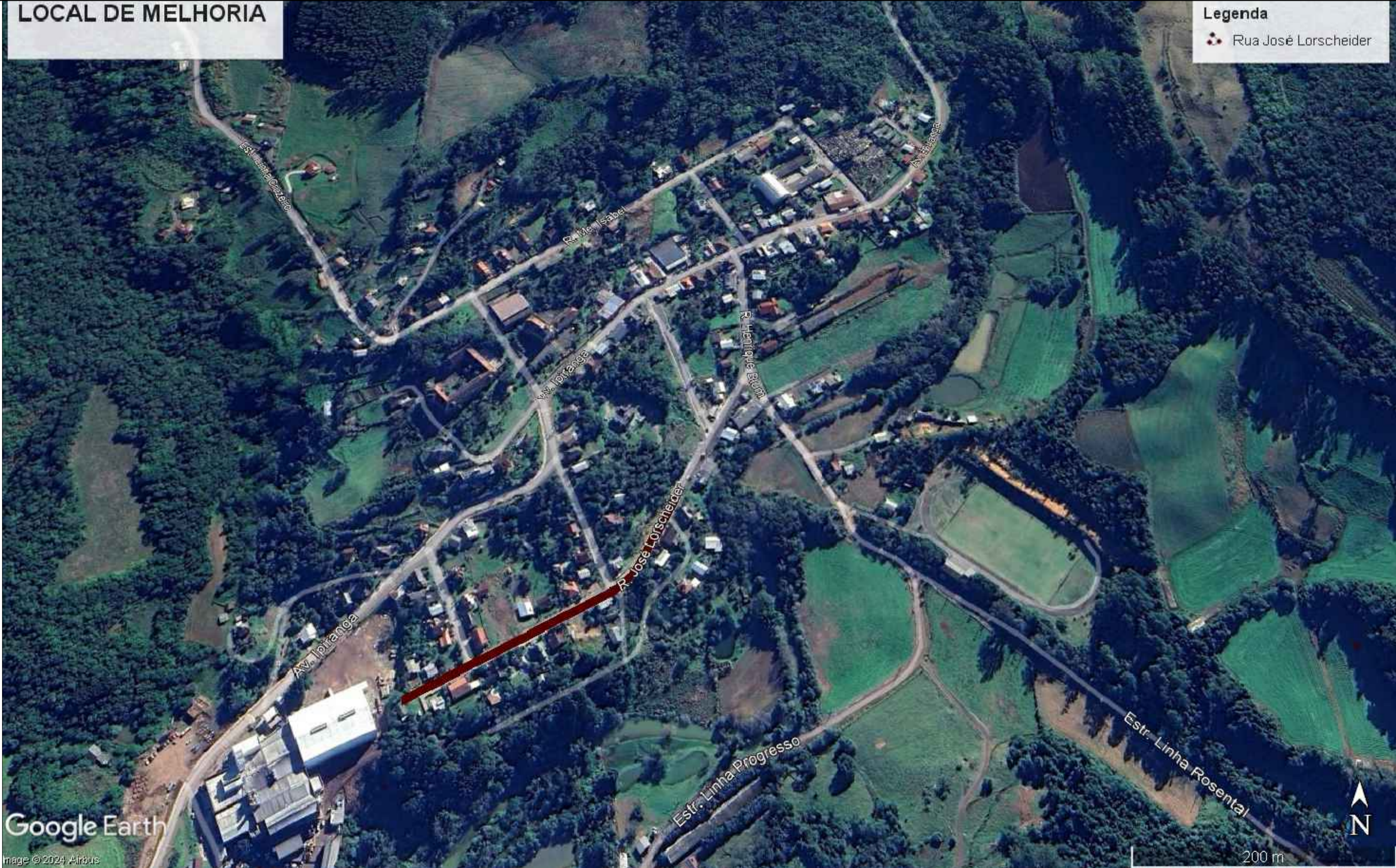

NOTAS GERAIS

REVISÃO	DESCRIÇÃO	DATA
01	Estudos Iniciais	07/10/2024
-	-	-
-	-	-

PROJETO EXECUTIVO DE ENGENHARIA

CONTRATADA	CONTRATANTE	
Seplacon Obras e Serviços Ltda <small>CNPJ: 34.011.423/0001-39</small>	MUNICÍPIO DE IMIGRANTE CNPJ: 92.454.776/0001-08	

PAVIMENTAÇÃO ASFÁLTICA EM CBUQ
RUA JOSÉ LORSCHIEDER

PROJETO DE PAVIMENTAÇÃO ASFÁLTICA

GERMANO STEVENS:69589771068	Assinado de forma digital por GERMANO STEVENS:69589771068 Dados: 2025.12.24 11:23:55 -03'00'	SELMO GILVANI EBERHARDT:01303817055	Assinado de forma digital por SELMO GILVANI EBERHARDT:01303817055 Dados: 2024.11.25 00:31:15 -03'00'
-----------------------------	---	-------------------------------------	---

PROPRIETÁRIO Prefeitura Municipal de Imigrante/RS CNPJ: 92.454.776/0001-08	RESPONSÁVEL TÉCNICO Eng. Civil Selmo Gilvani Eberhardt CREA/RS 175.282
--	--

DATA: OUT/2024	ESCALA: S/escala	ÁREA: 2.453,58m²	EDITORIAÇÃO GRÁFICA: SELMO G. EBERHARDT
-------------------	---------------------	---------------------	---

TÍTULO DOS DESENHOS: LOCALIZAÇÃO -	PRANCHA: 02/05
--	-------------------

DIREITOS AUTORAIS RESERVADOS; PROIBIDO REPRODUÇÃO, DIVULGAÇÃO OU ALTERAÇÃO SEM ORDEM EXPRESSA DO AUTOR. | 9_RUA JOSÉ LORSCHIEDER

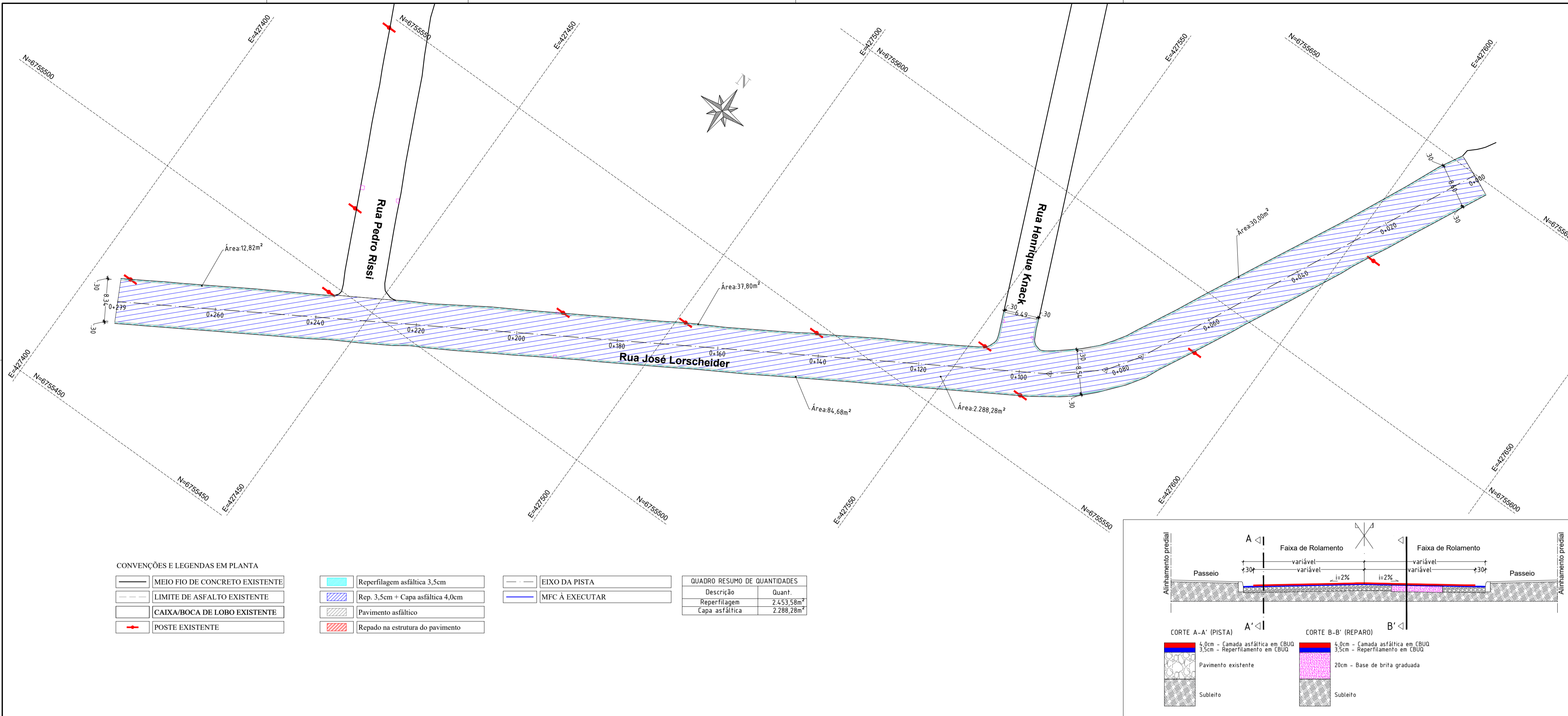

- NOTAS GERAIS**
- A camada asfáltica final está prevista uma distância de afastamento de 30cm do alinhamento dos meios fios
 - Na execução das camadas asfálticas, não deverá haver depósitos ou resíduos de materiais dentro das caixas de drenagem existentes
 - Na aplicação das camadas asfálticas só serão executadas após a completa limpeza da pista
 - Durante os trabalhos deverão haver todos os cuidados necessários da sinalização da obra e indicação dos desvios necessários
 - Após os trabalhos realizados somente serão aceitos com a limpeza dos locais

REVISÃO	DESCRIÇÃO	DATA
01	Estudos Iniciais	04/11/2024
-	-	-
-	-	-

PROJETO EXECUTIVO DE ENGENHARIA

CONTRATADA	CONTRATANTE	
Seplacon Obras e Serviços Ltda CNPJ: 34.011.423/0001-39	MUNICÍPIO DE IMIGRANTE CNPJ: 92.454.776/0001-08	

PAVIMENTAÇÃO ASFÁLTICA EM CBUQ

RUA JOSÉ LORSCHIEDER

PROJETO DE PAVIMENTAÇÃO ASFÁLTICA

GERMANO STEVENS:69589771068	Assinado de forma digital por GERMANO STEVENS:69589771068 Dados: 2025.12.24 11:24:24 -03'00'	SELMO GILVANI Assinado de forma digital por SELMO GILVANI:EBERHARDT:01303817055 Dados: 2024.11.25 00:31:31 -03'00'
PROPRIETÁRIO Prefeitura Municipal de Imigrante/RS CNPJ: 92.454.776/0001-08	RESPONSÁVEL TÉCNICO Eng. Civil Selmo Gilvani Eberhardt CREA/RS 175.282	
DATA: NOV/2024	ESCALA: 1:500	ÁREA: 2.453,58m²
TÍTULO DOS DESENHOS: PLANTA BAIXA		EDITORIAÇÃO GRÁFICA: SELMO G. EBERHARDT
DIREITOS AUTORAIS RESERVADOS. PROIBIDO REPRODUÇÃO, DIVULGAÇÃO OU ALTERAÇÃO SEM ORDEM EXPRESSA DO AUTOR.		TÍTULO DOS DESENHOS: RUA JOSÉ LORSCHIEDER_GEO

PRANCHA: 03/05

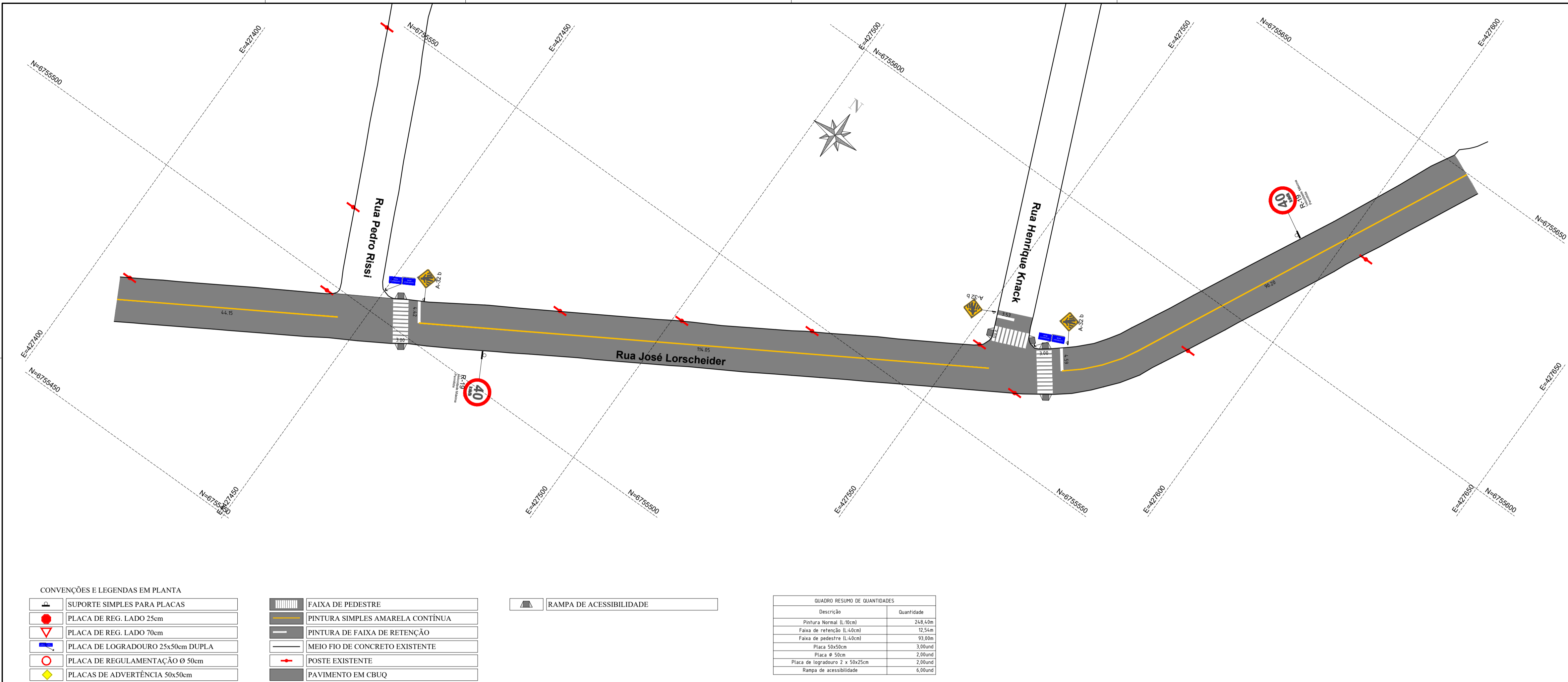

CONVENÇÕES E LEGENDAS EM PLANTA

	SUORTE SIMPLES PARA PLACAS
	PLACA DE REG. LADO 25cm
	PLACA DE REG. LADO 70cm
	PLACA DE LOGRADOURO 25x50cm DUPLA
	PLACA DE REGULAMENTAÇÃO Ø 50cm
	PLACAS DE ADVERTÊNCIA 50x50cm

	FAIXA DE PEDESTRE
	PINTURA SIMPLES AMARELA CONTINUA
	PINTURA DE FAIXA DE RETENÇÃO
	MEIO FIO DE CONCRETO EXISTENTE
	POSTE EXISTENTE
	PAVIMENTO EM CBUQ

	RAMPA DE ACESSIBILIDADE
--	-------------------------

QUADRO RESUMO DE QUANTIDADES	
Descrição	Quantidade
Pintura Normal (L.10cm)	248,40m
Faixa de retenção (L.40cm)	12,54m
Faixa de pedestre (L.40cm)	93,00m
Placa 55x50cm	3,00und
Placa Ø 50cm	2,00und
Placa de logradouro 2 x 50x25cm	2,00und
Rampa de acessibilidade	6,00und

NOTAS GERAIS

- As sinalizações (vertical e horizontal) deverão seguir conforme os detalhes em anexo
- Após os trabalhos realizados somente serão aceitos com a limpeza dos locais
-
-
-

REVISÃO	DESCRIÇÃO	DATA
01	Estudos Iniciais	04/11/2024
-	-	-
-	-	-

PROJETO EXECUTIVO DE ENGENHARIA

CONTRATADA

Seplacon Obras e Serviços Ltda
CNPJ: 34.011.423/0001-39

CONTRATANTE

MUNICÍPIO DE IMIGRANTE
CNPJ: 92.454.776/0001-08



PAVIMENTAÇÃO ASFÁLTICA EM CBUQ

RUA JOSÉ LORSCHIEDER

PROJETO DE SINALIZAÇÃO

GERMANO

STEVENS:69589771068
Assinado de forma digital por GERMANO STEVENS:69589771068
Dados: 2025.12.24 11:24:52 -03'00'

SELMO GILVANI

EBERHARDT:01303817055
Assinado de forma digital por SELMO GILVANI EBERHARDT:01303817055
Dados: 2024.11.25 00:31:46 -03'00'

PROPRIETÁRIO

Prefeitura Municipal de Imigrante/RS
CNPJ: 92.454.776/0001-08

RESPONSÁVEL TÉCNICO

Eng. Civil Selmo Gilvani Eberhardt
CREA/RS 175.282

DATA:

NOV/2024

ESCALA:

1:500

ÁREA:

2.453,58m²

EDITORIAÇÃO GRÁFICA: SELMO G. EBERHARDT

TÍTULO DOS DESENHOS:

PLANTA BAIXA

-

-

PRANCHA:

04/05

DIREITOS AUTORAIS RESERVADOS. PROIBIDO REPRODUÇÃO, DIVULGAÇÃO OU ALTERAÇÃO SEM ORDEM EXPRESSA DO AUTOR.

TÍTULO DOS DESENHOS: RUA JOSÉ LORSCHIEDER_SIN



CONVENÇÕES E LEGENDAS EM PLANTA

	MEIO FIO DE CONCRETO EXISTENTE
	LIMITE DE ASFALTO EXISTENTE
	CAIXA/BOCA DE LOBO EXISTENTE
	POSTE EXISTENTE

	Reperfilagem asfáltica 3,5cm
	Rep. 3,5cm + Capa asfáltica 4,0cm
	Pavimento asfáltico
	Repado na estrutura do pavimento

	EIXO DA PISTA
	IMPC A EXECUTAR

QUADRO RESUMO DE QUANTIDADES	
Descrição	Quant.
Reperfilagem	2.453,58m²
Capa asfáltica	2.288,28m²

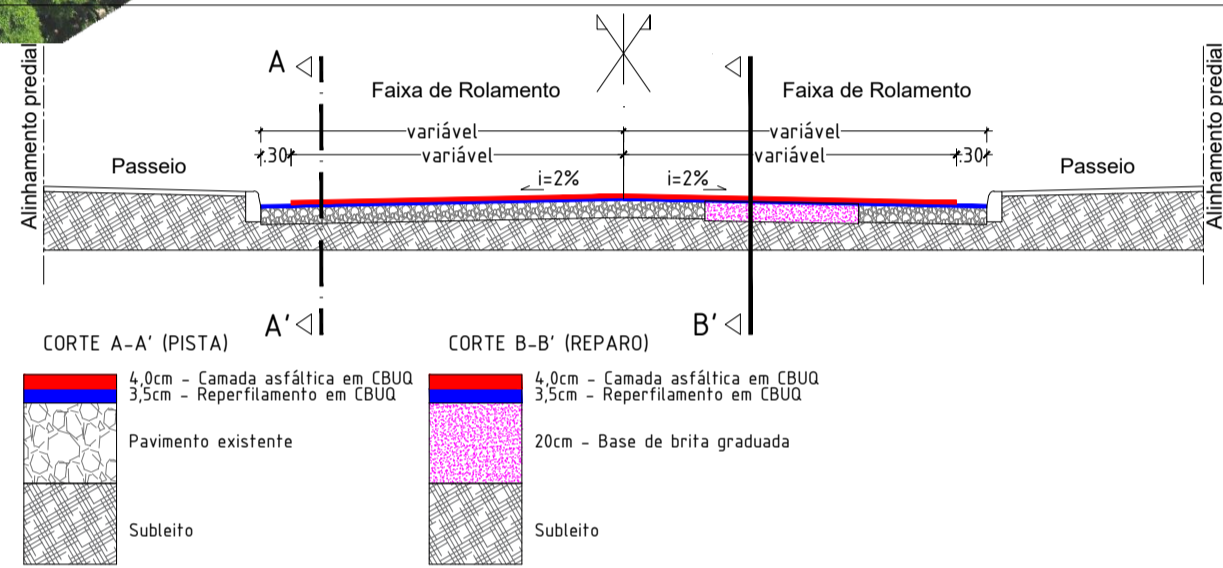

NOTAS GERAIS

- A camada asfáltica final está prevista uma distância de afastamento de 30cm do alinhamento dos meios fios
- Na execução das camadas asfálticas, não deverá haver depósitos ou resíduos de materiais dentro das caixas de drenagem existentes
- Na aplicação das camadas asfálticas só serão executadas após a completa limpeza da pista
- Durante os trabalhos deverão haver todos os cuidados necessários da sinalização da obra e indicação dos desvios necessários
- Após os trabalhos realizados somente serão aceitos com a limpeza dos locais

REVISÃO	DESCRIÇÃO	DATA
01	Estudos Iniciais	04/11/2024
-	-	-
-	-	-

PROJETO EXECUTIVO DE ENGENHARIA

CONTRATADA

Seplacon Obras e Serviços Ltda
CNPJ: 34.011.423/0001-39

CONTRATANTE

MUNICÍPIO DE IMIGRANTE
CNPJ: 92.454.776/0001-08



PAVIMENTAÇÃO ASFÁLTICA EM CBUQ
RUA JOSÉ LORSCHIEDER

PROJETO DE PAVIMENTAÇÃO ASFÁLTICA

GERMANO
STEVENS:6958977106

Assinado de forma digital por
GERMANO STEVENS:6958977106
Dados: 2025.12.24 11:25:19 -03'00'

SELMO GILVANI
EBERHARDT:01303817055

Assinado de forma digital por SELMO
GILVANI EBERHARDT:01303817055
Dados: 2024.11.25 00:31:59 -03'00'

PROPRIETÁRIO
Prefeitura Municipal de Imigrante/RS
CNPJ: 92.454.776/0001-08

RESPONSÁVEL TÉCNICO
Eng. Civil Selmo Gilvani Eberhardt
CREA/RS 175.282

DATA:
NOV/2024

ESCALA:
1:500

ÁREA:
2.453,58m²

EDITORIAÇÃO GRÁFICA: SELMO G. EBERHARDT

TÍTULO DOS DESENHOS:

PLANTA BAIXA

-

-

PRANCHA:

05
05

DIREITOS AUTORAIS RESERVADOS; PROIBIDO REPRODUÇÃO, DIVULGAÇÃO OU ALTERAÇÃO SEM ORDEM EXPRESSA DO AUTOR.

TÍTULO DOS DESENHOS:
RUA JOSÉ LORSCHIEDER, IMAGEM

AMÉRICA DO SUL



- 01 - BRASIL
- 02 - URUGUAI
- 03 - PARAGUAI
- 04 - ARGENTINA
- 05 - CHILE
- 06 - BOLÍVIA
- 07 - PERU
- 08 - EQUADOR
- 09 - COLÔMBIA
- 10 - VENEZUELA
- 11 - GUIANA
- 12 - SURINAME
- 13 - GUIANA FRANCESA

REGIÃO SUL DO BRASIL



NOTAS GERAIS

REVISÃO	DESCRIÇÃO	DATA
01	Estudos Iniciais	07/10/2024
-	-	-
-	-	-

PROJETO EXECUTIVO DE ENGENHARIA

CONTRATADA	CONTRATANTE	
Seplacon Obras e Serviços Ltda CNPJ: 34.011.423/0001-39	MUNICÍPIO DE IMIGRANTE CNPJ: 92.454.776/0001-08	

PAVIMENTAÇÃO ASFÁLTICA EM CBUQ

PROJETO DE PAVIMENTAÇÃO ASFÁLTICA

GERMANO STEVENS:69589771068	Assinado de forma digital por GERMANO STEVENS:69589771068 Dados: 2025.12.24 11:31:31 -03'00'	SELMO GILVANI EBERHARDT:01303817055 Dados: 2024.11.25 00:37:58 -03'00'
-----------------------------	---	--

PROPRIETÁRIO Prefeitura Municipal de Imigrante/RS CNPJ: 92.454.776/0001-08	RESPONSÁVEL TÉCNICO Eng. Civil Selmo Gilvani Eberhardt CREA/RS 175.282
--	--

DATA: OUT/2024	ESCALA: S/escala	ÁREA: 924,80m²	EDITORIAÇÃO GRÁFICA: SELMO G. EBERHARDT
-------------------	---------------------	-------------------	---

TÍTULO DOS DESENHOS: SITUAÇÃO -	PRANCHA: 01/05
---------------------------------------	-------------------

DIREITOS AUTORAIS RESERVADOS; PROIBIDO REPRODUÇÃO, DIVULGAÇÃO OU ALTERAÇÃO SEM ORDEM EXPRESSA DO AUTOR. | TÍTULO DOS DESENHOS: 12_RUA PEDRO RISSI

LOCAL DE MELHORIA



Legenda

- Rua Pedro Rissi

NOTAS GERAIS

REVISÃO	DESCRIÇÃO	DATA
01	Estudos Iniciais	07/10/2024
-	-	-
-	-	-

PROJETO EXECUTIVO DE ENGENHARIA

CONTRATADA	CONTRATANTE	
Seplacon Obras e Serviços Ltda CNPJ: 34.011.423/0001-39	MUNICÍPIO DE IMIGRANTE CNPJ: 92.454.776/0001-08	

PAVIMENTAÇÃO ASFÁLTICA EM CBUQ

PROJETO DE PAVIMENTAÇÃO ASFÁLTICA

GERMANO STEVENS:69589771068	Assinado de forma digital por GERMANO STEVENS:69589771068 Dados: 2025.12.24 11:32:00 -03'00'	SELMO GILVANI EBERHARDT:01303817055 Dados: 2024.11.25 00:38:11 -03'00'
-----------------------------	---	--

PROPRIETÁRIO Prefeitura Municipal de Imigrante/RS CNPJ: 92.454.776/0001-08	RESPONSÁVEL TÉCNICO Eng. Civil Selmo Gilvani Eberhardt CREA/RS 175.282
--	--

DATA: OUT/2024	ESCALA: S/escala	ÁREA: 924,80m²	EDITORIAÇÃO GRÁFICA: SELMO G. EBERHARDT
-------------------	---------------------	-------------------	---

TÍTULO DOS DESENHOS: LOCALIZAÇÃO -	PRANCHA: 02/05
--	-------------------

DIREITOS AUTORAIS RESERVADOS; PROIBIDO REPRODUÇÃO, DIVULGAÇÃO OU ALTERAÇÃO SEM ORDEM EXPRESSA DO AUTOR. | TÍTULO DOS DESENHOS: 12_RUA PEDRO RISSI

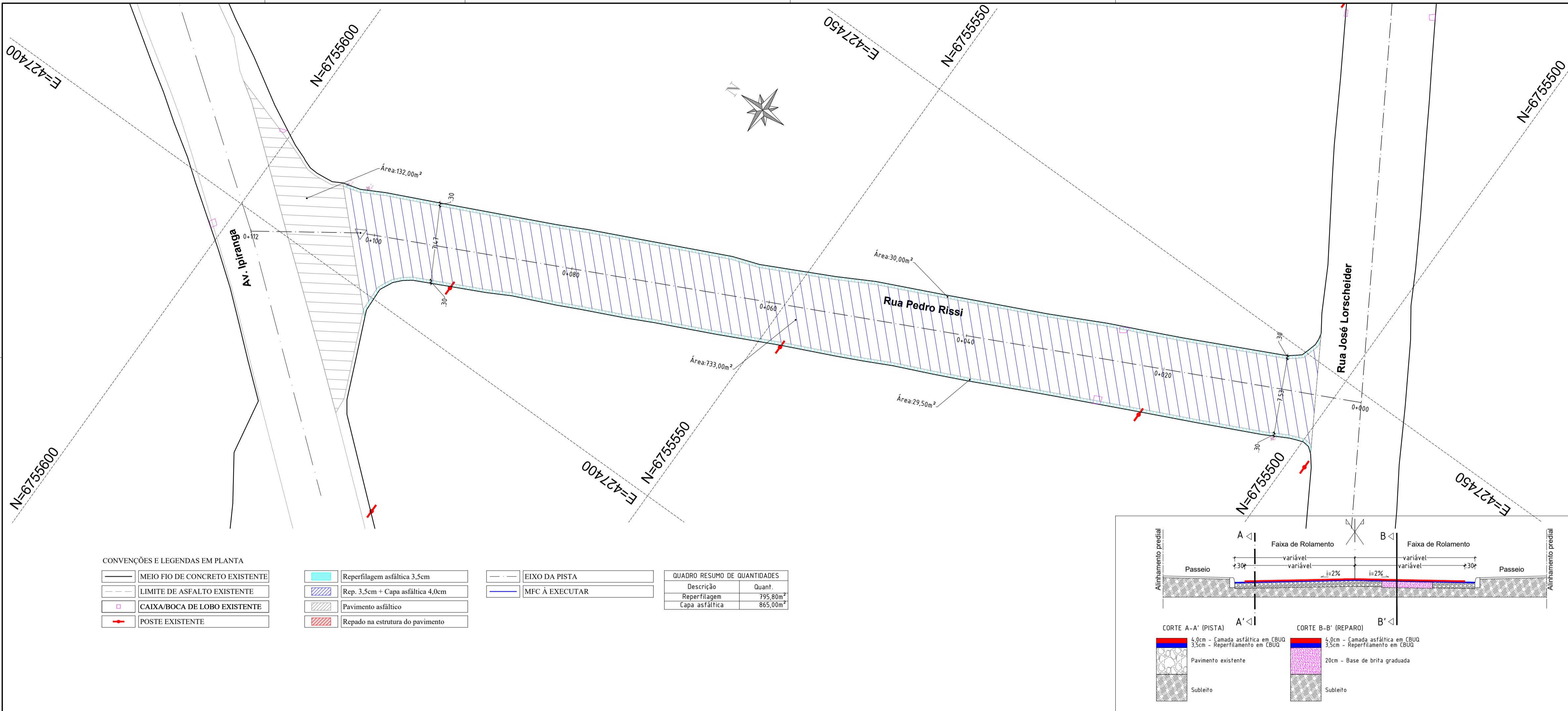

- NOTAS GERAIS**
- A camada asfáltica final está prevista uma distância de afastamento de 30cm do alinhamento dos meios fios
 - Na execução das camadas asfálticas, não deverá haver depósitos ou resíduos de materiais dentro das caixas de drenagem existentes
 - Na aplicação das camadas asfálticas só serão executadas após a completa limpeza da pista
 - Durante os trabalhos deverão haver todos os cuidados necessários da sinalização da obra e indicação dos desvios necessários
 - Após os trabalhos realizados somente serão aceitos com a limpeza dos locais

REVISÃO	DESCRIÇÃO	DATA
01	Estudos Iniciais	04/11/2024
-	-	-
-	-	-

PROJETO EXECUTIVO DE ENGENHARIA

CONTRATADA	CONTRATANTE	
Seplacon Obras e Serviços Ltda CNPJ: 34.811.423/0001-39	MUNICÍPIO DE IMIGRANTE CNPJ: 92.454.776/0001-08	

PAVIMENTAÇÃO ASFÁLTICA EM CBUQ
RUA PEDRO RISSI

PROJETO DE PAVIMENTAÇÃO ASFÁLTICA

GERMANO STEVENS:69589771068	Assinado de forma digital por GERMANO STEVENS:69589771068 Dados: 2025.12.24 11:32:29 -03'00'	Assinado de forma digital por SELMO GILVANI EBERHARDT:01303817055 Dados: 2024.11.25 06:38:21 -03'00'
PROPRIETÁRIO Prefeitura Municipal de Imigrante/RS CNPJ: 92.454.776/0001-08	RESPONSÁVEL TÉCNICO Eng. Civil Selmo Gilvani Eberhardt CREA/RS 175.282	
DATA: NOV/2024	ESCALA: 1:250	ÁREA: 924,80m²
TÍTULO DOS DESENHOS: PLANTA BAIXA		PRANCHAS: 03/05
DIREITOS AUTORAIS RESERVADOS; PROIBIDO REPRODUÇÃO, DIVULGAÇÃO OU ALTERAÇÃO SEM ORDEM EXPRESSA DO AUTOR.		

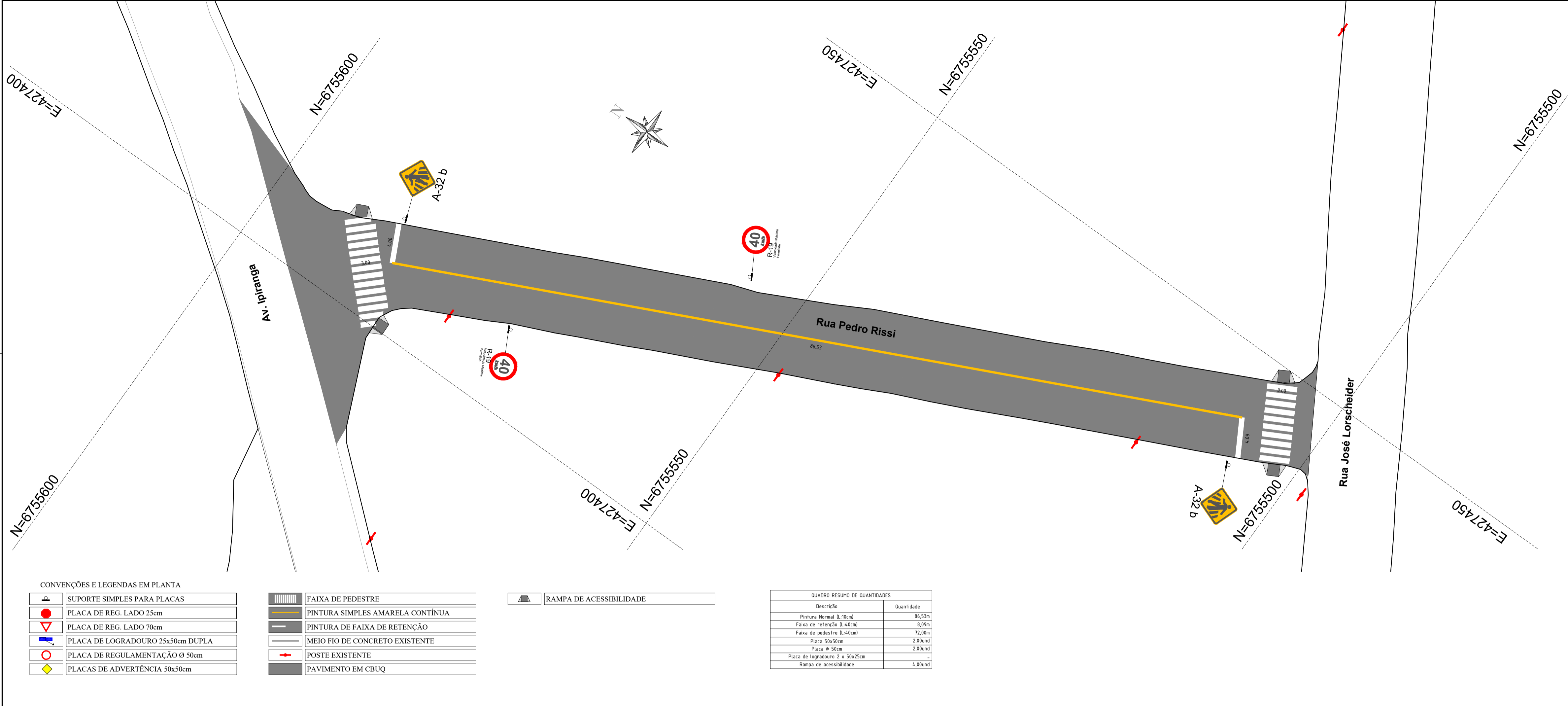

NOTAS GERAIS

- As sinalizações (vertical e horizontal) deverão seguir conforme os detalhamentos em anexo

- Após os trabalhos realizados somente serão aceitos com a limpeza dos locais

REVISÃO

DESCRIÇÃO

DATA

01 Estudos Iniciais 04/11/2024

- - -

- - -

PROJETO EXECUTIVO DE ENGENHARIA

CONTRATADA

CONTRATANTE

Seplacon Obras e Serviços Ltda

CNPJ: 34.811.423/0001-39

MUNICÍPIO DE IMIGRANTE

CNPJ: 92.454.776/0001-08

Assinado de forma digital por GERMANO STEVENS:69589771068

Assinado de forma digital por SELMO GILVANI

Assinado de forma digital por SELMO GILVANI EBERHARDT:01303817055

PAVIMENTAÇÃO ASFÁLTICA EM CBUQ

PROJETO DE SINALIZAÇÃO

GERMANO STEVENS:69589771068

Assinado de forma digital por GERMANO STEVENS:69589771068

Assinado de forma digital por SELMO GILVANI

Assinado de forma digital por SELMO GILVANI EBERHARDT:01303817055

PROPRIETÁRIO

RESPONSÁVEL TÉCNICO

Prefeitura Municipal de Imigrante/RS

Eng. Civil Selmo Gilvani Eberhardt

CNPJ: 92.454.776/0001-08

CREA/RS 175.282

DATA:

ESCALA:

ÁREA:

EDITORIAÇÃO GRÁFICA:

NOV/2024

1:250

924,80m²

SELMO G. EBERHARDT

TÍTULO DOS DESENHOS:

PLANTA BAIXA

-

-

PRANCHAS: 04/05

DIREITOS AUTORAIS RESERVADOS. PROIBIDO REPRODUÇÃO, DIVULGAÇÃO OU ALTERAÇÃO SEM ORDEM EXPRESSA DO AUTOR.

TÍTULO DOS DESENHOS: RUA PEDRO RISSI_SIN



CONVENÇÕES E LEGENDAS EM PLANTA

	MEIO FIO DE CONCRETO EXISTENTE
	LIMITE DE ASFALTO EXISTENTE
	CAIXA/BOCA DE LOBO EXISTENTE
	POSTE EXISTENTE

	Reperfilagem asfáltica 3,5cm
	Rep. 3,5cm + Capa asfáltica 4,0cm
	Pavimento asfáltico
	Reparo na estrutura do pavimento

	EIXO DA PISTA
	MFC À EXECUTAR

QUADRO RESUMO DE QUANTIDADES	
Descrição	Quant.
Reperfilagem	795,80m²
Capa asfáltica	865,00m²

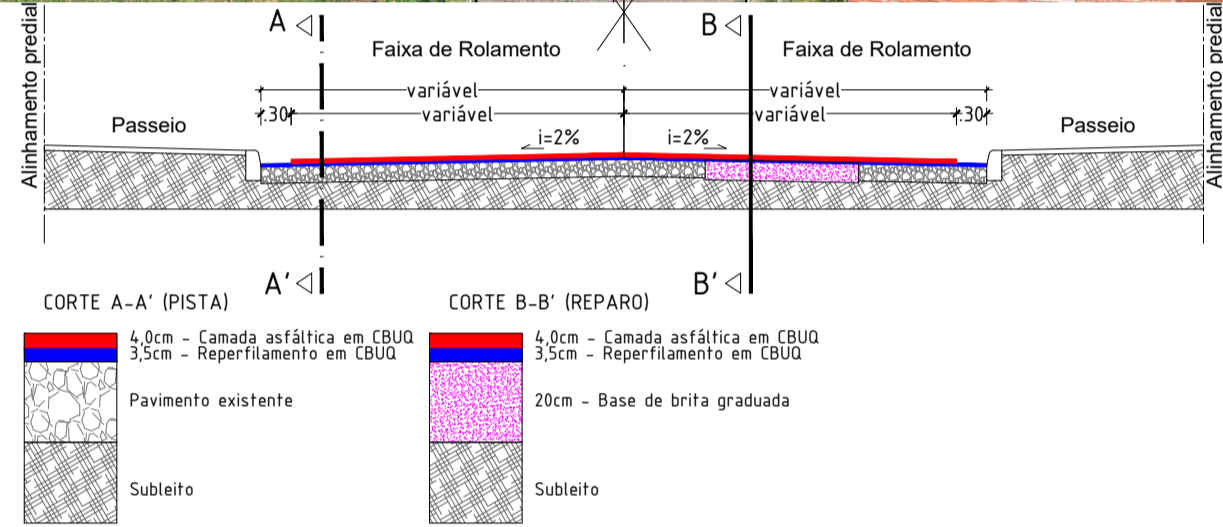

NOTAS GERAIS

- A camada asfáltica final está prevista uma distância de afastamento de 30cm do alinhamento dos meios fios
- Na execução das camadas asfálticas, não deverá haver depósitos ou resíduos de materiais dentro das caixas de drenagem existentes
- Na aplicação das camadas asfálticas só serão executadas após a completa limpeza da pista
- Durante os trabalhos deverão haver todos os cuidados necessários da sinalização da obra e indicação dos desvios necessários
- Após os trabalhos realizados somente serão aceitos com a limpeza dos locais

REVISÃO	DESCRIÇÃO	DATA
01	Estudos Iniciais	04/11/2024
-	-	-
-	-	-

PROJETO EXECUTIVO DE ENGENHARIA

CONTRATADA

Seplacon Obras e Serviços Ltda
CNPJ: 34.011.423/0001-39

CONTRATANTE

MUNICÍPIO DE IMIGRANTE
CNPJ: 92.454.776/0001-08



PAVIMENTAÇÃO ASFÁLTICA EM CBUQ
RUA PEDRO RISSI

PROJETO DE PAVIMENTAÇÃO ASFÁLTICA

GERMANO
STEVENS:69589771068

Assinado de forma digital por
GERMANO STEVENS:69589771068
Dados: 2025.12.24 11:33:44 -03'00'

SELMO GILVANI
EBERHARDT:01303817055

Assinado de forma digital por SELMO
GILVANI EBERHARDT:01303817055
Dados: 2024.11.25 00:38:50 -03'00'

PROPRIETÁRIO
Prefeitura Municipal de Imigrante/RS
CNPJ: 92.454.776/0001-08

RESPONSÁVEL TÉCNICO
Eng. Civil Selmo Gilvani Eberhardt
CREA/RS 175.282

DATA:
NOV/2024

ESCALA:
1:250

ÁREA:
924,80m²

EDITORIAÇÃO GRÁFICA: SELMO G. EBERHARDT

TÍTULO DOS DESENHOS:

PLANTA BAIXA

-

-

DIREITOS AUTORAIS RESERVADOS; PROIBIDO REPRODUÇÃO, DIVULGAÇÃO OU ALTERAÇÃO SEM ORDEM EXPRESSA DO AUTOR.

TÍTULO DOS DESENHOS:
RUA PEDRO RISSI, IMAGEM

PRANCHAS:
05/05



NOTAS GERAIS

REVISÃO	DESCRIÇÃO	DATA
01	Estudos Iniciais	07/10/2024
-	-	-
-	-	-

PROJETO EXECUTIVO DE ENGENHARIA

CONTRATADA	CONTRATANTE	
Seplacon Obras e Serviços Ltda CNPJ: 34.811.423/0001-39	MUNICÍPIO DE IMIGRANTE CNPJ: 92.454.776/0001-08	

PAVIMENTAÇÃO ASFÁLTICA EM CBUQ

PROJETO DE PAVIMENTAÇÃO ASFÁLTICA

GERMANO STEVENS:69589771068		Assinado de forma digital por GERMANO STEVENS:69589771068 Dados: 2025.12.24 11:02:14 -03'00'		SELMO GILVANI EBERHARDT:01303817055		Assinado de forma digital por SELMO GILVANI EBERHARDT:01303817055 Dados: 2024.11.25 00:26:21 -03'00'	
PROPRIETÁRIO Prefeitura Municipal de Imigrante/RS CNPJ: 92.454.776/0001-08		RESPONSÁVEL TÉCNICO Eng. Civil Selmo Gilvani Eberhardt CREA/RS 175.282					
DATA: OUT/2024		ESCALA: S/escala		ÁREA: 2.183,90m²		EDITORIAÇÃO GRÁFICA: SELMO G. EBERHARDT	
TÍTULO DOS DESENHOS: SITUAÇÃO . .						PRANCHAS: <div>01 /05</div>	
DIREITOS AUTORAIS RESERVADOS; PROIBIDO REPRODUÇÃO, DIVULGAÇÃO OU ALTERAÇÃO SEM ORDEM EXPRESSA DO AUTOR.							



NOTAS GERAIS

REVISÃO	DESCRIÇÃO	DATA
01	Estudos Iniciais	07/10/2024
-	-	-
-	-	-

PROJETO EXECUTIVO DE ENGENHARIA

CONTRATADA	CONTRATANTE	
Seplacon Obras e Serviços Ltda CNPJ: 34.811.423/0001-39	MUNICÍPIO DE IMIGRANTE CNPJ: 92.454.776/0001-08	

PAVIMENTAÇÃO ASFÁLTICA EM CBUQ

PROJETO DE PAVIMENTAÇÃO ASFÁLTICA

GERMANO STEVENS:69589771068		Assinado de forma digital por GERMANO STEVENS:69589771068 Dados: 2025.12.24 11:03:20 -03'00'		SELMO GILVANI EBERHARDT:01303817055		Assinado de forma digital por SELMO GILVANI EBERHARDT:01303817055 Dados: 2024.11.25 00:26:36 -03'00'	
PROPRIETÁRIO Prefeitura Municipal de Imigrante/RS CNPJ: 92.454.776/0001-08		RESPONSÁVEL TÉCNICO Eng. Civil Selmo Gilvani Eberhardt CREA/RS 175.282					
DATA: OUT/2024	ESCALA: S/escala	ÁREA: 2.183,90m²	EDITORIAÇÃO GRÁFICA: SELMO G. EBERHARDT				
TÍTULO DOS DESENHOS: LOCALIZAÇÃO . .						PRANCHA: <div>02/05</div>	
DIREITOS AUTORAIS RESERVADOS; PROIBIDO REPRODUÇÃO, DIVULGAÇÃO OU ALTERAÇÃO SEM ORDEM EXPRESSA DO AUTOR.							

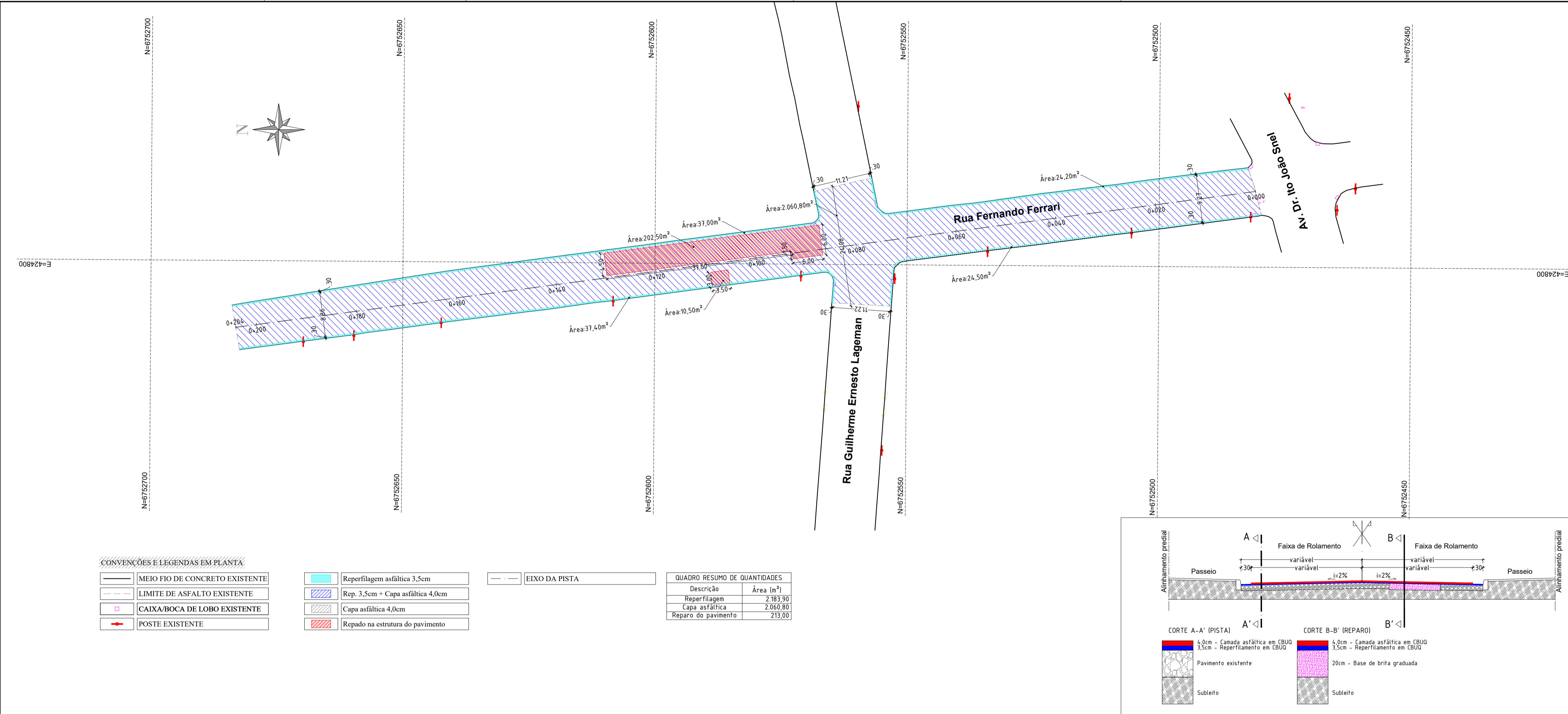

- NOTAS GERAIS**
- A camada asfáltica final está prevista uma distância de afastamento de 30cm do alinhamento dos meios fios
 - Na execução das camadas asfálticas, não deverá haver depósitos ou resíduos de materiais dentro das caixas de drenagem existentes
 - Na aplicação das camadas asfálticas só serão executadas após a completa limpeza da pista
 - Durante os trabalhos deverão haver todos os cuidados necessários da sinalização da obra e indicação dos desvios necessários
 - Após os trabalhos realizados somente serão aceitos com a limpeza dos locais

REVISÃO	DESCRIÇÃO	DATA
01	Estudos Iniciais	04/11/2024
-	-	-
-	-	-

PROJETO EXECUTIVO DE ENGENHARIA

CONTRATADA	CONTRATANTE
Seplacon Obras e Serviços Ltda <small>CNPJ: 34.811.423/0001-39</small>	MUNICÍPIO DE IMIGRANTE CNPJ: 92.454.776/0001-08



PAVIMENTAÇÃO ASFÁLTICA EM CBUQ
RUA FERNANDO FERRARI

PROJETO DE PAVIMENTAÇÃO ASFÁLTICA

GERMANO STEVENS:69589771068	Assinado de forma digital por GERMANO STEVENS:69589771068 Dados: 2025.12.24 11:06:10 -03'00'	SELMO GILVANI EBERHARDT:01303817055 Assinado de forma digital por SELMO GILVANI EBERHARDT:01303817055 Dados: 2024.11.25 00:26:50 -03'00'
PROPRIETÁRIO Prefeitura Municipal de Imigrante/RS CNPJ: 92.454.776/0001-08	5	RESPONSÁVEL TÉCNICO Eng. Civil Selmo Gilvani Eberhardt CREA/RS 175.282
DATA: NOV/2024	ESCALA: 1:500	ÁREA: 2.183,90m²
TÍTULO DOS DESENHOS: PLANTA BAIXA		EDITORIAÇÃO GRÁFICA: SELMO G. EBERHARDT
DIREITOS AUTORAIS RESERVADOS; PROIBIDO REPRODUÇÃO, DIVULGAÇÃO OU ALTERAÇÃO SEM ORDEM EXPRESSA DO AUTOR.		TÍTULO DOS DESENHOS: RUA FERNANDO FERRARI_GEO

PRANCHA:
03/05

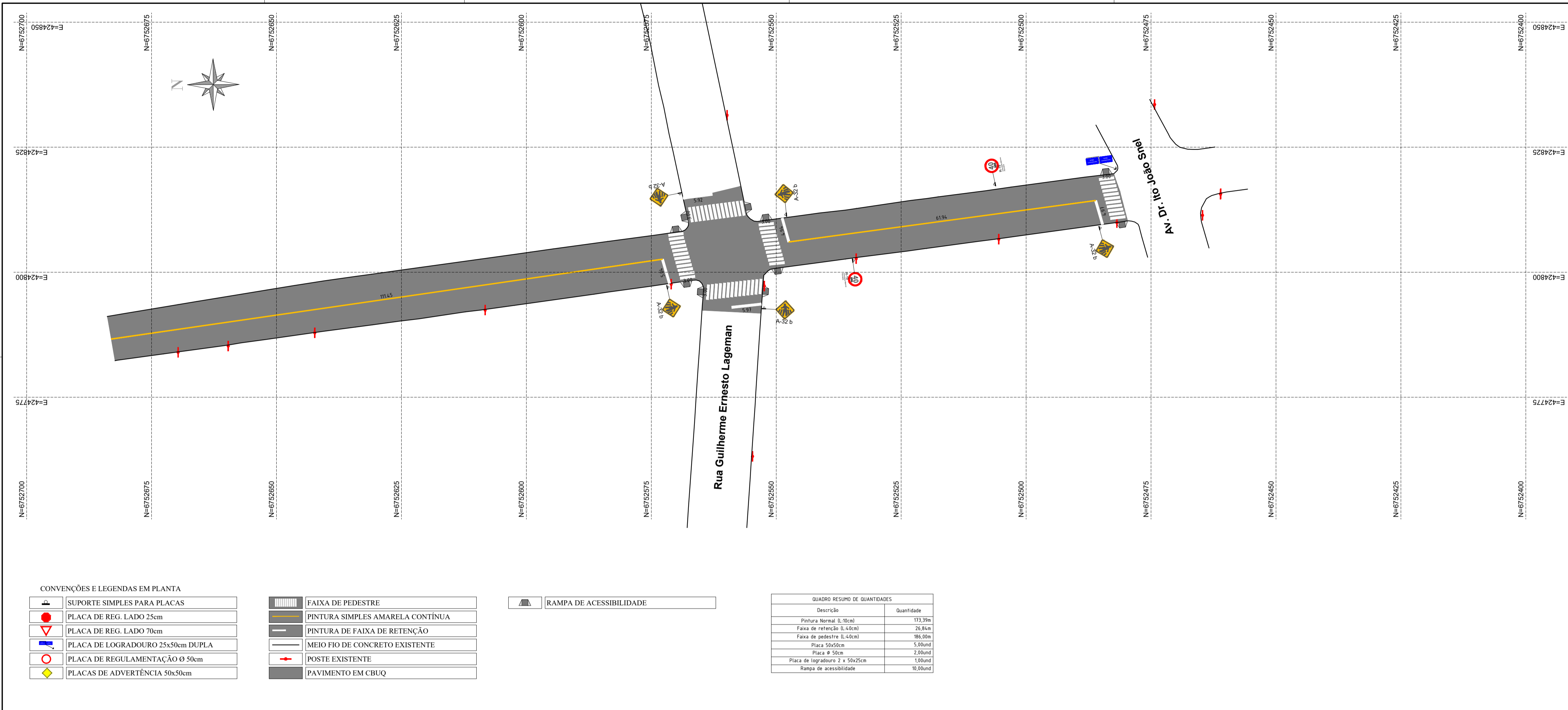

NOTAS GERAIS

- As sinalizações (vertical e horizontal) deverão seguir conforme os detalhamentos em anexo
- Após os trabalhos realizados somente serão aceitos com a limpeza dos locais
-
-
-

REVISÃO	DESCRIÇÃO	DATA
01	Estudos Iniciais	04/11/2024
-	-	-
-	-	-

PROJETO EXECUTIVO DE ENGENHARIA

CONTRATADA	CONTRATANTE	
Seplacon Obras e Serviços Ltda CNPJ: 34.811.423/0001-39	MUNICÍPIO DE IMIGRANTE CNPJ: 92.454.776/0001-08	

PAVIMENTAÇÃO ASFÁLTICA EM CBUQ
RUA FERNANDO FERRARI

PROJETO DE SINALIZAÇÃO

GERMANO STEVENS:69589771068	Assinado de forma digital por GERMANO STEVENS:69589771068 Dados: 2025.12.24 11:06:38 -03'00'	SELMO GILVANI EBERHARDT:01303817055	Assinado de forma digital por SELMO GILVANI EBERHARDT:01303817055 Dados: 2024.11.25 00:27:05 -03'00'
PROPRIETÁRIO Prefeitura Municipal de Imigrante/RS CNPJ: 92.454.776/0001-08	RESPONSÁVEL TÉCNICO Eng. Civil Selmo Gilvani Eberhardt CREA/RS 175.282	DATA: NOV/2024	ESCALA: 1:500
TÍTULO DOS DESENHOS: PLANTA BAIXA -	ÁREA: 2.183,90m²	EDITORIAÇÃO GRÁFICA: SELMO G. EBERHARDT	PRANCHA: 04/05
DIREITOS AUTORAIS RESERVADOS; PROIBIDO REPRODUÇÃO, DIVULGAÇÃO OU ALTERAÇÃO SEM ORDEM EXPRESSA DO AUTOR.	TÍTULO DOS DESENHOS: RUA FERNANDO FERRARI_SIN		



CONVENÇÕES E LEGENDAS EM PLANTA

	MEIO FIO DE CONCRETO EXISTENTE
	LIMITE DE ASFALTO EXISTENTE
	CAIXA/BOCA DE LOBO EXISTENTE
	POSTE EXISTENTE

	Reperfilagem asfáltica 3,5cm
	Rep. 3,5cm + Capa asfáltica 4,0cm
	Capa asfáltica 4,0cm
	Reparo na estrutura do pavimento

	EIXO DA PISTA
--	---------------

QUADRO RESUMO DE QUANTIDADES	
Descrição	Área (m²)
Reperfilagem	2.183,90
Capa asfáltica	2.060,80
Reparo do pavimento	213,00

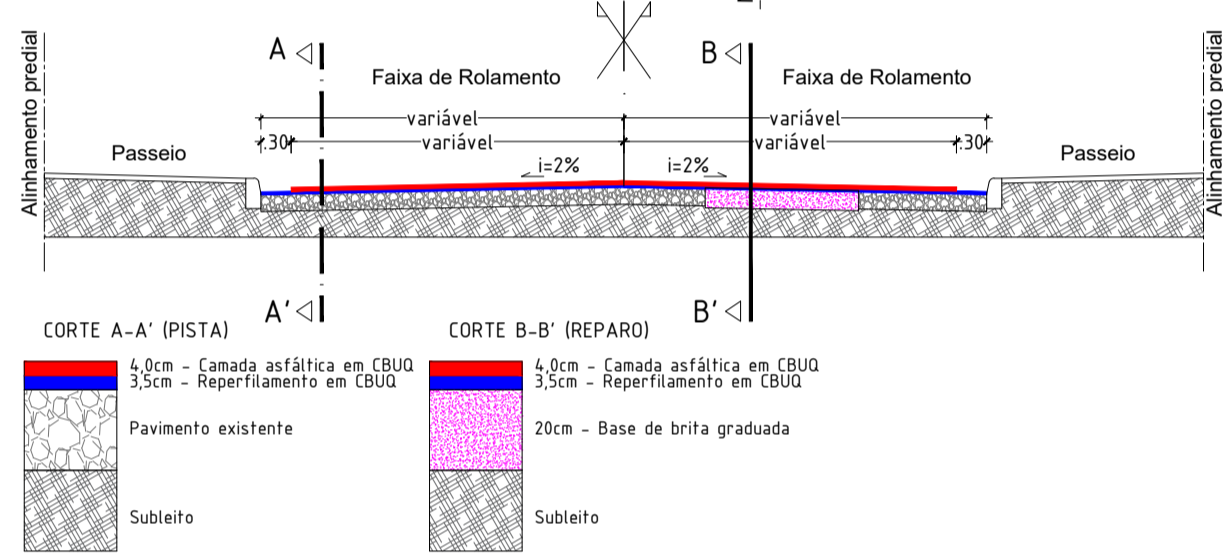

NOTAS GERAIS

- A camada asfáltica final está prevista uma distância de afastamento de 30cm do alinhamento dos meios fios
- Na execução das camadas asfálticas, não deverá haver depósitos ou resíduos de materiais dentro das caixas de drenagem existentes
- Na aplicação das camadas asfálticas só serão executadas após a completa limpeza da pista
- Durante os trabalhos deverão haver todos os cuidados necessários da sinalização da obra e indicação dos desvios necessários
- Após os trabalhos realizados somente serão aceitos com a limpeza dos locais

REVISÃO	DESCRIÇÃO	DATA
01	Estudos Iniciais	04/11/2024
-	-	-
-	-	-

PROJETO EXECUTIVO DE ENGENHARIA

CONTRATADA

Seplacon Obras e Serviços Ltda
CNPJ: 34.811.423/0001-39

CONTRATANTE

MUNICÍPIO DE IMIGRANTE
CNPJ: 92.454.776/0001-08



PAVIMENTAÇÃO ASFÁLTICA EM CBUQ
RUA FERNANDO FERRARI

PROJETO DE PAVIMENTAÇÃO ASFÁLTICA

GERMANO
STEVENS:69589771068

Assinado de forma digital por
GERMANO STEVENS:69589771068
Dados: 2025.12.24 11:07:11 -03'00'

SELMO GILVANI
EBERHARDT:01303817055

Assinado de forma digital por SELMO
GILVANI EBERHARDT:01303817055
Dados: 2024.11.25 00:27:17 -03'00'

PROPRIETÁRIO
Prefeitura Municipal de Imigrante/RS
CNPJ: 92.454.776/0001-08

RESPONSÁVEL TÉCNICO
Eng. Civil Selmo Gilvani Eberhardt
CREA/RS 175.282

DATA:
NOV/2024

ESCALA:
1:500

ÁREA:
2.183,90m²

EDITORIAÇÃO GRÁFICA: SELMO G. EBERHARDT

TÍTULO DOS DESENHOS:
PLANTA BAIXA
-

PRANCHA:
05/05

DIREITOS AUTORAIS RESERVADOS; PROIBIDO REPRODUÇÃO, DIVULGAÇÃO OU ALTERAÇÃO SEM ORDEM EXPRESSA DO AUTOR.

TÍTULO DOS DESENHOS:
RUA FERNANDO FERRARI, IMAGEM



NOTAS GERAIS		
-		
-		
-		
-		
-		
-		
-		
REVISÃO	DESCRIÇÃO	DATA
01	Estudos Iniciais	07/10/2024
-	-	-
-	-	-

PROJETO EXECUTIVO DE ENGENHARIA

CONTRATADA		CONTRATANTE		
Seplacon Obras e Serviços Ltda CNPJ: 34.811.423/0001-39		MUNICÍPIO DE IMIGRANTE CNPJ: 92.454.776/0001-08		
PAVIMENTAÇÃO ASFÁLTICA EM CBUQ RUA GUILHERME SHEER				
PROJETO DE PAVIMENTAÇÃO ASFÁLTICA				
GERMANO STEVENS:69589771068		Assinado de forma digital por GERMANO STEVENS:69589771068 Dados: 2025.12.24 11:14:24 -03'00'		Assinado de forma digital por SELMO GILVANI EBERHARDT:01303817055 Dados: 2024.11.25 00:36:45 -03'00'
PROPRIETÁRIO Prefeitura Municipal de Imigrante/RS CNPJ: 92.454.776/0001-08		SELMO GILVANI EBERHARDT:01303817055		
		RESPONSÁVEL TÉCNICO Eng. Civil Selmo Gilvani Eberhardt CREA/RS 175.282		
DATA: OUT/2024	ESCALA: S/escala	ÁREA: 1.308,90m²	EDITORIAÇÃO GRÁFICA: SELMO G. EBERHARDT	
TÍTULO DOS DESENHOS: SITUAÇÃO -		PRANCHA: 01/05		
DIREITOS AUTORAIS RESERVADOS; PROIBIDO REPRODUÇÃO, DIVULGAÇÃO OU ALTERAÇÃO SEM ORDEM EXPRESSA DO AUTOR.			TÍTULO DOS DESENHOS: 11_RUA GUILHERME SHEER	



NOTAS GERAIS		
-		
-		
-		
-		
-		
-		
-		
REVISÃO	DESCRIÇÃO	DATA
01	Estudos Iniciais	07/10/2024
-	-	-
-	-	-

PROJETO EXECUTIVO DE ENGENHARIA

CONTRATADA		CONTRATANTE		
Seplacon Obras e Serviços Ltda CNPJ: 34.811.423/0001-39		MUNICÍPIO DE IMIGRANTE CNPJ: 92.454.776/0001-08		
<div></div>				
PAVIMENTAÇÃO ASFÁLTICA EM CBUQ				
RUA GUILHERME SHEER				
PROJETO DE PAVIMENTAÇÃO ASFÁLTICA				
GERMANO STEVENS:69589771068		Assinado de forma digital por GERMANO STEVENS:69589771068 Dados: 2025.12.24 11:14:52 -03'00'		SELMO GILVANI EBERHARDT:01303817055
		Assinado de forma digital por SELMO GILVANI EBERHARDT:01303817055 Dados: 2024.11.25 00:36:45 -03'00'		
PROPRIETÁRIO Prefeitura Municipal de Imigrante/RS CNPJ: 92.454.776/0001-08		RESPONSÁVEL TÉCNICO Eng. Civil Selmo Gilvani Eberhardt CREA/RS 175.282		
DATA: OUT/2024	ESCALA: S/escala	ÁREA: 1.308,90m²	EDITORIAÇÃO GRÁFICA: SELMO G. EBERHARDT	
TÍTULO DOS DESENHOS: LOCALIZAÇÃO .		PRANCHA: 02/05		
DIREITOS AUTORAIS RESERVADOS; PROIBIDO REPRODUÇÃO, DIVULGAÇÃO OU ALTERAÇÃO SEM ORDEM EXPRESSA DO AUTOR.			TÍTULO DOS DESENHOS: 11_RUA GUILHERME SHEER	

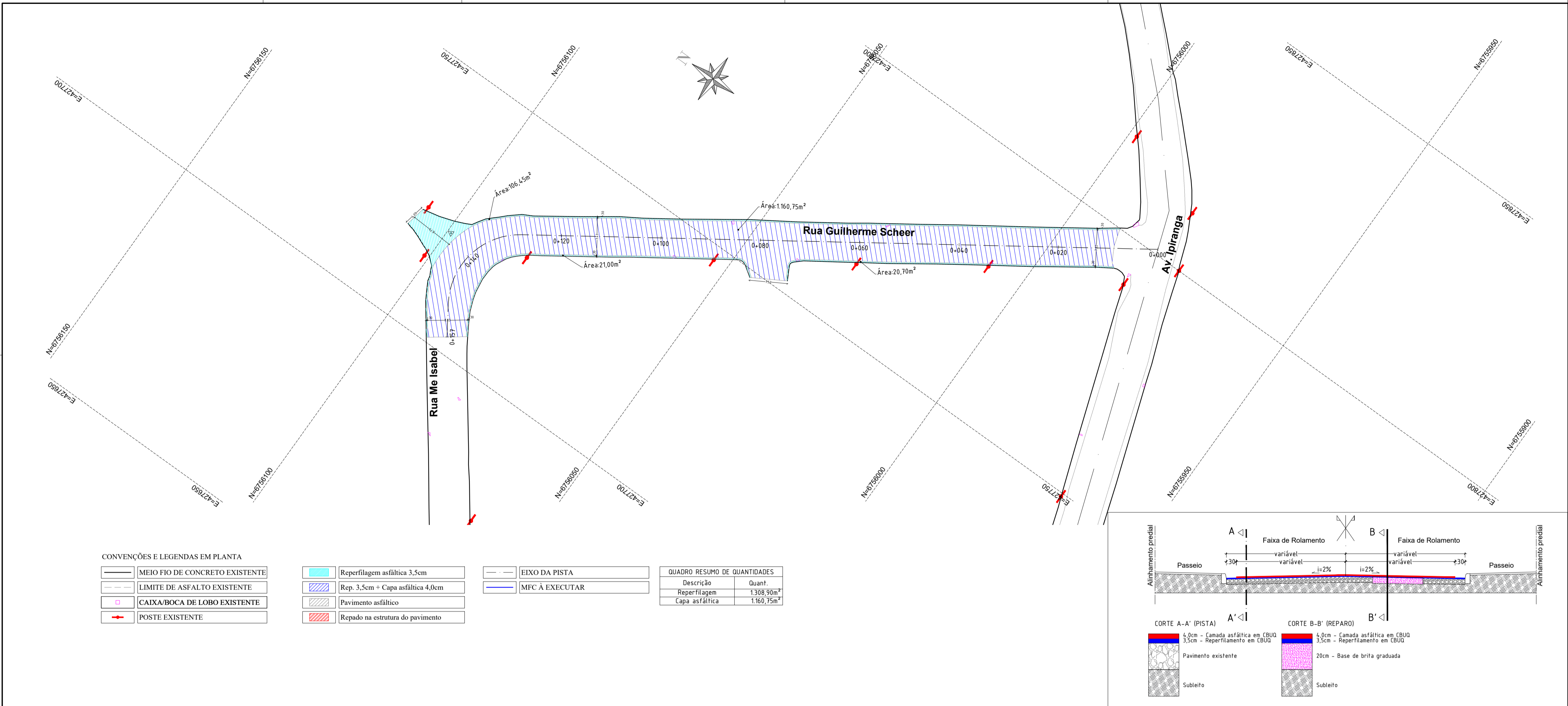

CONVENÇÕES E LEGENDAS EM PLANTA

	MEIO FIO DE CONCRETO EXISTENTE
	LIMITE DE ASFALTO EXISTENTE
	CAIXA/BOCA DE LOBO EXISTENTE
	POSTE EXISTENTE

	Reperfilagem asfáltica 3,5cm
	Rep. 3,5cm + Capa asfáltica 4,0cm
	Pavimento asfáltico
	Reparo na estrutura do pavimento

	EIXO DA PISTA
	MFC À EXECUTAR

QUADRO RESUMO DE QUANTIDADES	
Descrição	Quant.
Reperfilagem	1.308,90m²
Capa asfáltica	1.160,75m²

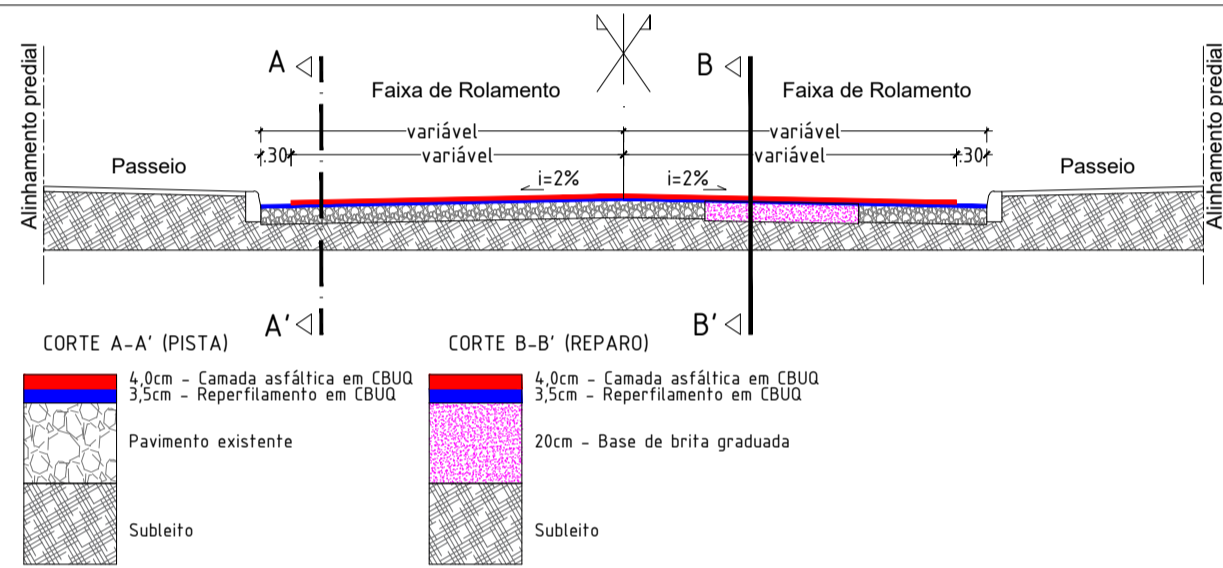

NOTAS GERAIS

- A camada asfáltica final está prevista uma distância de afastamento de 30cm do alinhamento dos meios fios
- Na execução das camadas asfálticas, não deverá haver depósitos ou resíduos de materiais dentro das caixas de drenagem existentes
- Na aplicação das camadas asfálticas só serão executadas após a completa limpeza da pista
- Durante os trabalhos deverão haver todos os cuidados necessários da sinalização da obra e indicação dos desvios necessários
- Após os trabalhos realizados somente serão aceitos com a limpeza dos locais

REVISÃO	DESCRIÇÃO	DATA
01	Estudos Iniciais	04/11/2024
-	-	-
-	-	-

PROJETO EXECUTIVO DE ENGENHARIA

CONTRATADA

Seplacon Obras e Serviços Ltda
CNPJ: 34.811.423/0001-39

CONTRATANTE

MUNICÍPIO DE IMIGRANTE
CNPJ: 92.454.776/0001-08



PAVIMENTAÇÃO ASFÁLTICA EM CBUQ

RUA GUILHERME SCHEER

PROJETO DE PAVIMENTAÇÃO ASFÁLTICA

GERMANO
STEVENS:69589771068

Assinado de forma digital por
GERMANO STEVENS:69589771068
Dados: 2025.12.24 11:15:21 -03'00'

SELMO GILVANI
EBERHARDT:01303817055

Assinado de forma digital por SELMO
GILVANI EBERHARDT:01303817055
Dados: 2024.11.25 00:36:58 -03'00'

PROPRIETÁRIO
Prefeitura Municipal de Imigrante/RS
CNPJ: 92.454.776/0001-08

RESPONSÁVEL TÉCNICO
Eng. Civil Selmo Gilvani Eberhardt
CREA/RS 175.282

DATA:
NOV/2024

ESCALA:
1:500

ÁREA:
1.308,90m²

EDITORIAÇÃO GRÁFICA: SELMO G. EBERHARDT

TÍTULO DOS DESENHOS:

PLANTA BAIXA
-
-

PLANTAS:

03/05

DIREITOS AUTORAIS RESERVADOS. PROIBIDA REPRODUÇÃO, DIVULGAÇÃO OU ALTERAÇÃO SEM ORDEM EXPRESSA DO AUTOR.

TÍTULO DOS DESENHOS:
RUA GUILHERME SCHEER_GEO

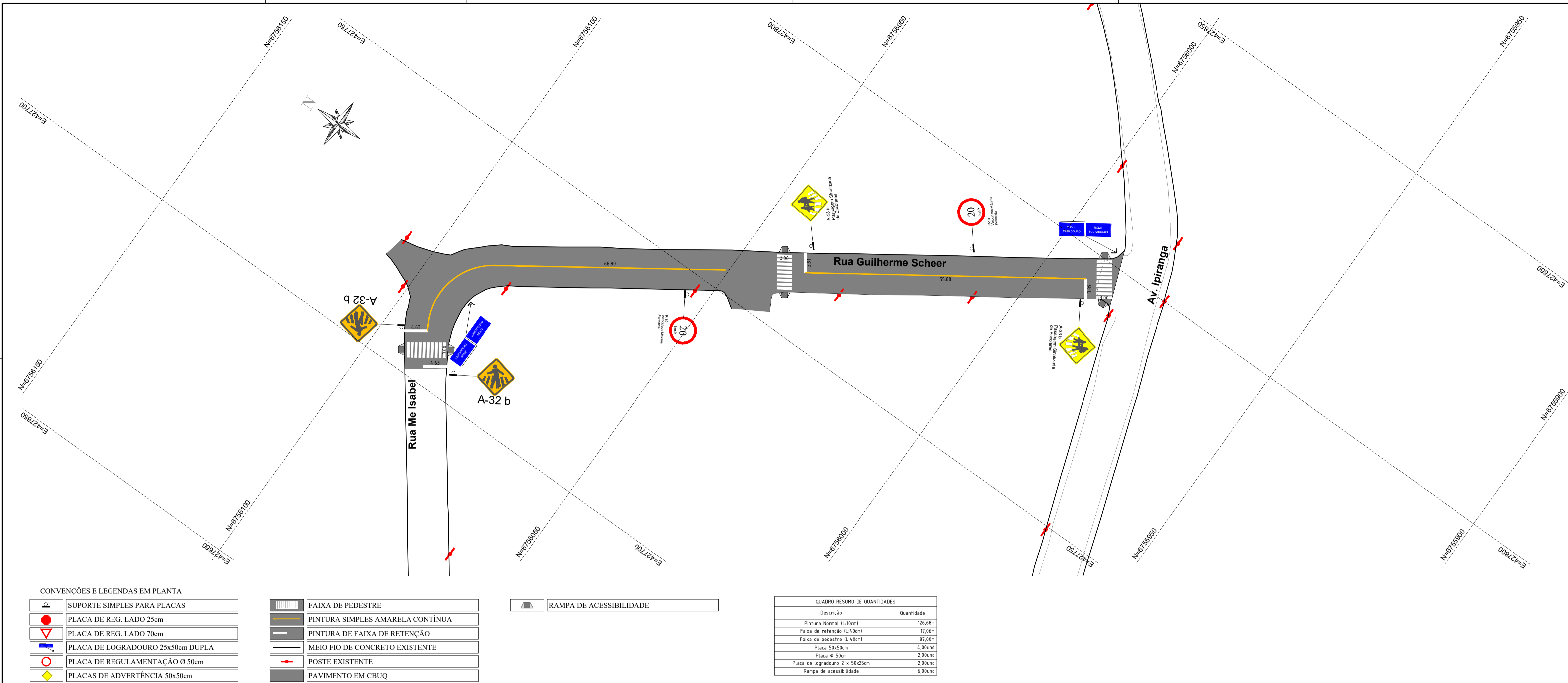

NOTAS GERAIS

- As sinalizações (vertical e horizontal) deverão seguir conforme os detalhamentos em anexo
- Após os trabalhos realizados somente serão aceitos com a limpeza dos locais
-
-
-

REVISÃO	DESCRIÇÃO	DATA
01	Estudos Iniciais	04/11/2024
-	-	-
-	-	-

PROJETO EXECUTIVO DE ENGENHARIA

CONTRATADA

Seplacon Obras e Serviços Ltda
CNPJ: 34.011.423/0001-39

CONTRATANTE

MUNICÍPIO DE IMIGRANTE
CNPJ: 92.454.776/0001-08

PAVIMENTAÇÃO ASFÁLTICA EM CBUQ

RUA GUILHERME SCHEER

PROJETO DE SINALIZAÇÃO

GERMANO STEVENS:69589771068
Assinado de forma digital por GERMANO STEVENS:69589771068
Dados: 2025.12.24 11:15:50 -03'00'

SELMO GILVANI EBERHARDT:01303817055
Assinado de forma digital por SELMO GILVANI EBERHARDT:01303817055
Dados: 2024.11.25 00:37:12 -03'00'

PROPRIETÁRIO
Prefeitura Municipal de Imigrante/RS
CNPJ: 92.454.776/0001-08

RESPONSÁVEL TÉCNICO
Eng. Civil Selmo Gilvani Eberhardt
CREA/RS 175.282

DATA:
NOV/2024

ESCALA:
1:500

ÁREA:
1.308,90m²

EDITORIAÇÃO GRÁFICA: SELMO G. EBERHARDT

TÍTULO DOS DESENHOS:
PLANTA BAIXA
-

PRANCHAS:
04
05

DIREITOS AUTORAIS RESERVADOS. PROIBIDO REPRODUÇÃO, DIVULGAÇÃO OU ALTERAÇÃO SEM ORDEM EXPRESSA DO AUTOR.

TÍTULO DOS DESENHOS:
RUA GUILHERME SCHEER_SIN

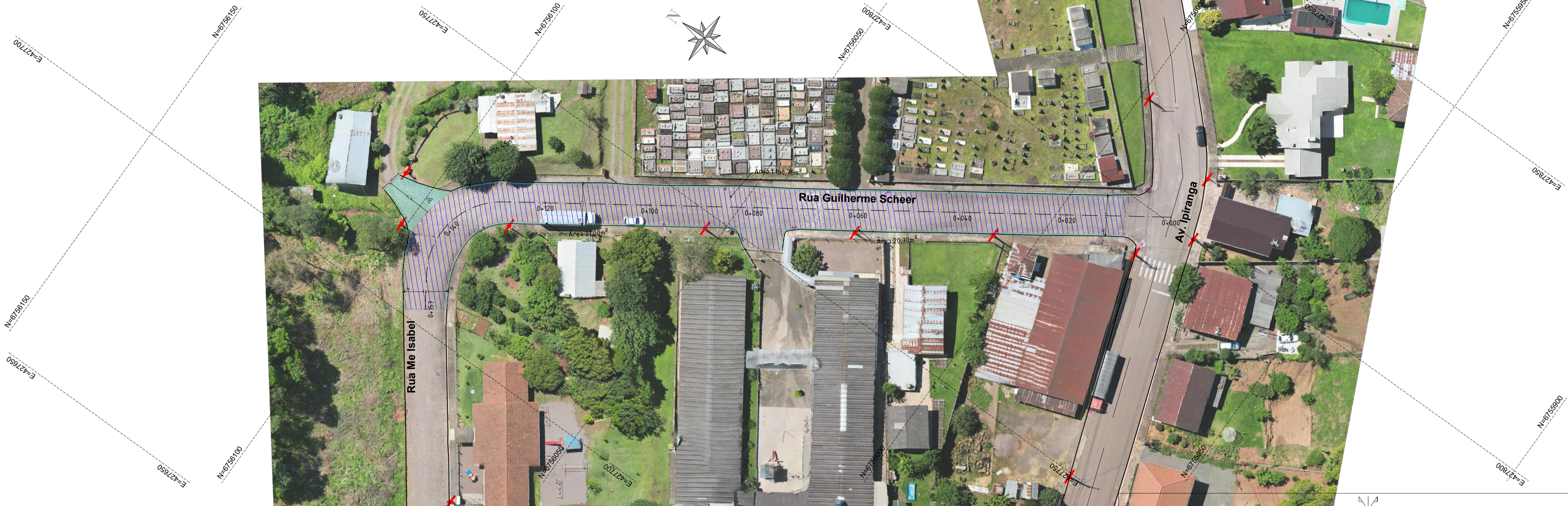

CONVENÇÕES E LEGENDAS EM PLANTA

	MEIO FIO DE CONCRETO EXISTENTE
	LIMITE DE ASFALTO EXISTENTE
	CAIXA/BOCA DE LOBO EXISTENTE
	POSTE EXISTENTE

	Reperfilagem asfáltica 3,5cm
	Rep. 3,5cm + Capa asfáltica 4,0cm
	Pavimento asfáltico
	Reparo na estrutura do pavimento

	EIXO DA PISTA
	MFC À EXECUTAR

QUADRO RESUMO DE QUANTIDADES	
Descrição	Quant.
Reperfilagem	1.308,90m²
Capa asfáltica	1.169,75m²

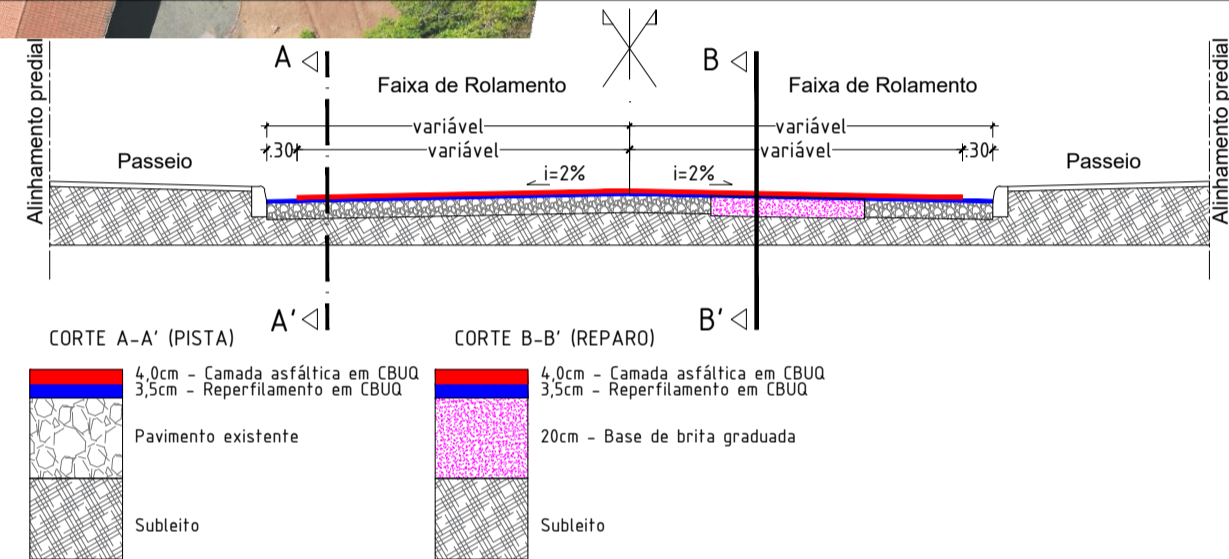

NOTAS GERAIS

- A camada asfáltica final está prevista uma distância de afastamento de 30cm do alinhamento dos meios fios
- Na execução das camadas asfálticas, não deverá haver depósitos ou resíduos de materiais dentro das caixas de drenagem existentes
- Na aplicação das camadas asfálticas só serão executadas após a completa limpeza da pista
- Durante os trabalhos deverão haver todos os cuidados necessários da sinalização da obra e indicação dos desvios necessários
- Após os trabalhos realizados somente serão aceitos com a limpeza dos locais

REVISÃO	DESCRIÇÃO	DATA
01	Estudos Iniciais	04/11/2024
-	-	-
-	-	-

PROJETO EXECUTIVO DE ENGENHARIA

CONTRATADA

Seplacon Obras e Serviços Ltda
CNPJ: 34.011.423/0001-39

CONTRATANTE

MUNICÍPIO DE IMIGRANTE
CNPJ: 92.454.776/0001-08



PAVIMENTAÇÃO ASFÁLTICA EM CBUQ

RUA GUILHERME SCHEER

PROJETO DE PAVIMENTAÇÃO ASFÁLTICA

GERMANO
STEVENS:69589771068

Assinado de forma digital por
GERMANO STEVENS:69589771068
Dados: 2025.12.24 11:16:26 -03'00'

SELMO GILVANI
EBERHARDT:01303817055

Assinado de forma digital por SELMO
GILVANI EBERHARDT:01303817055
Dados: 2024.11.25 00:37:25 -03'00'

PROPRIETÁRIO
Prefeitura Municipal de Imigrante/RS
CNPJ: 92.454.776/0001-08

RESPONSÁVEL TÉCNICO
Eng. Civil Selmo Gilvani Eberhardt
CREA/RS 175.282

DATA:

NOV/2024

ESCALA:

1:500

ÁREA:

1.308,90m²

EDITORIAÇÃO GRÁFICA: SELMO G. EBERHARDT

TÍTULO DOS DESENHOS:

PLANTA BAIXA

-

-

PRANCHA:

05/05

DIREITOS AUTORAIS RESERVADOS; PROIBIDO REPRODUÇÃO, DIVULGAÇÃO OU ALTERAÇÃO SEM ORDEM EXPRESSA DO AUTOR.

TÍTULO DOS DESENHOS: RUA GUILHERME SCHEER, IMAGEM